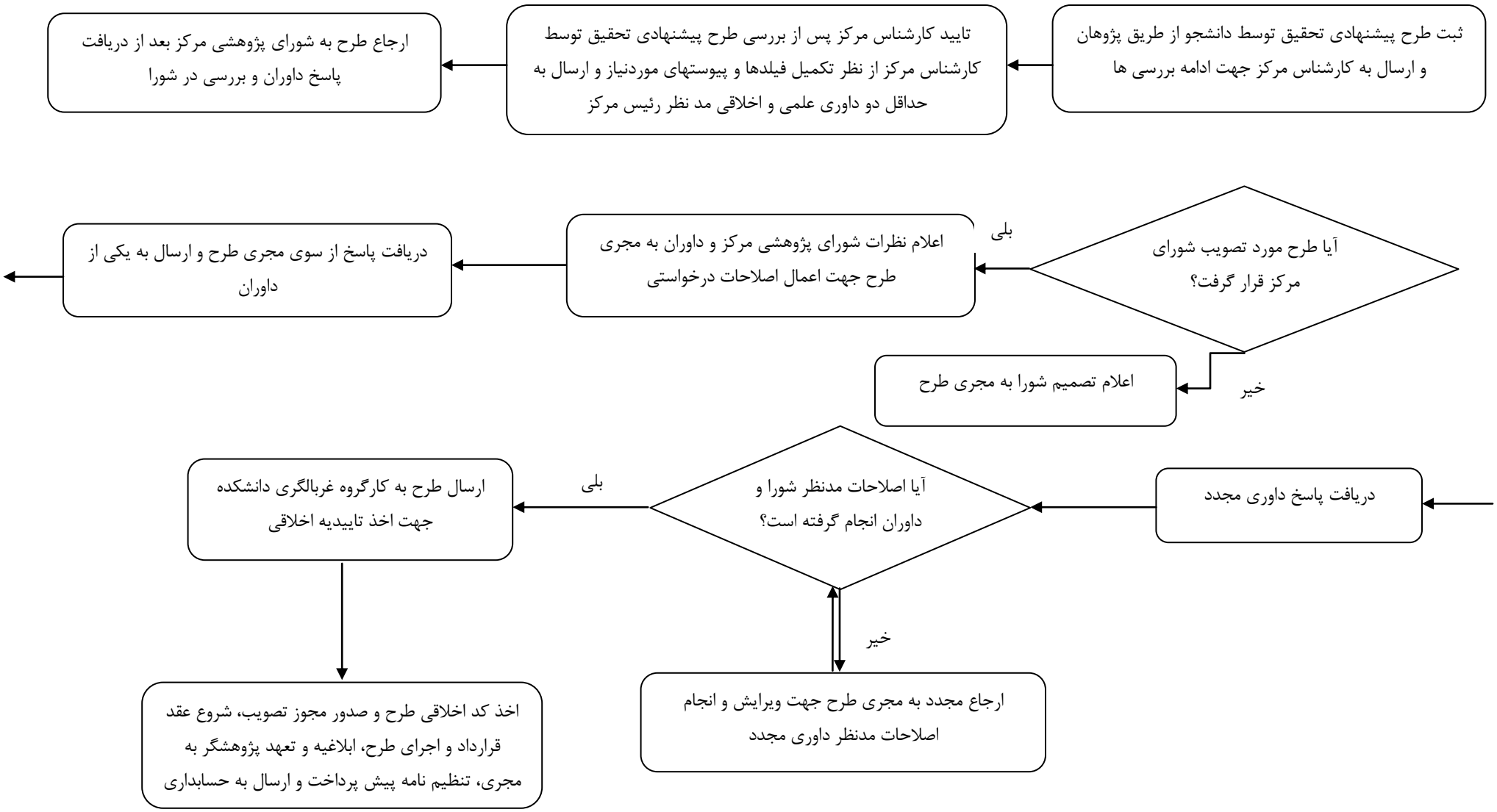
ثبت طرح پیشنهادی تحقیق توسط دانشجو از طریق پژوهان و ارسال به کارشناس مرکز جهت ادامه بررسی ها
تایید کارشناس مرکز پس از بررسی طرح پیشنهادی تحقیق توسط کارشناس مرکز از نظر تکمیل فیلدها و پیوستهای موردنیاز و ارسال به حداقل دو داوری علمی و اخلاقی مد نظر رئیس مرکز
ارجاع طرح به شورای پژوهشی مرکز بعد از دریافت پاسخ داوران و بررسی در شورا
آیا طرح مورد تصویب شورای مرکز قرار گرفت؟
بلی
اعلام نظرات شورای پژوهشی مرکز و داوران به مجری طرح جهت اعمال اصلاحات درخواستی
دریافت پاسخ از سوی مجری طرح و ارسال به یکی از داوران
خیر
اعلام تصمیم شورا به مجری طرح
دریافت پاسخ داوری مجدد
آیا اصلاحات مدنظر شورا و داوران انجام گرفته است؟
بلی
ارسال طرح به کارگروه غربالگری دانشکده جهت اخذ تاییدیه اخلاقی
خیر
ارجاع مجدد به مجری طرح جهت ویرایش و انجام اصلاحات مدنظر داوری مجدد
اخذ کد اخلاقی طرح و صدور مجوز تصویب، شروع عقد قرارداد و اجرای طرح، ابلاغیه و تعهد پژوهشگر به مجری، تنظیم نامه پیش پرداخت و ارسال به حسابداری